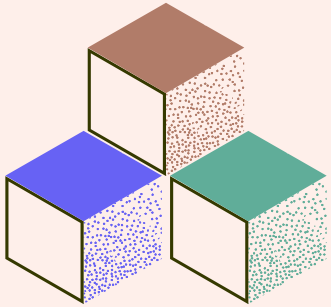

Koekjes, vergaderen en werken aan de communicatie

Co-creatie sessies over het Lambertus Zijlplein

Gesprek opdrachtgever

- Locatieonderzoek
  - Communicatie
  - Groen
  - Activiteiten
- Verwachtingen bijgesteld
- Afspraak partneroverleg
- Uitgangspunt co-creatie



Sessie 1: De koekjestafel







Sessie 1: De koekjestafel



AS IS

- Whatsapp groepen & facebook
- Posters, weinig en op willekeurige locaties
- Weinig voor jongeren/kinderen
- Locatie is verstopt
- Plakzuil is verstopt

TO BE

- Meer activiteiten voor kinderen
- Toegankelijker
- Zichtbaarder

Sessie 1: De koekjestafel

Geslaagd!



Door naar de vergadertafel

Welke informatie gaan wij voorleggen aan de stakeholders tijdens co-creatie 2?

Nemen wij mee:

- Infographic locatieonderzoek
- Resultaten koekjestafel → activiteiten en pluspunt zijn onzichtbaar op het plein & weinig activiteiten voor kinderen

- Wordt het communicatievraagstuk herkent? Hoe ziet dit er uit volgens de stakeholders?

Sessie 2: De vergadertafel





Partneroverleg

Vier actieve buurtbewoners
Gebiedsmakelaar
Gebiedsregisseur
OBA community worker
Bookstore Project

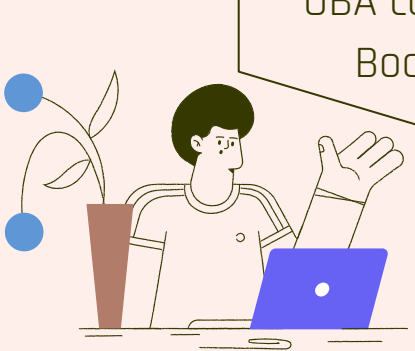



“ We moeten het plein zien als het lijfje van de spin in zijn web, het web is de rest van de buurt waar het mee verbonden staat.”

Buurtbewoner S.





Sessie 2: de vergadertafel

AS IS

- Activiteiten onzichtbaar en niet altijd goed gecommuniceerd
- Pluspunt onzichtbaar
- Onduidelijk of activiteiten aansluiten op vraag bewoners
- Activiteiten kinderen ontbreekt
- Activiteiten zijn versnipperd
- Zuil niet zichtbaar
- Integratie drempel
- Te weinig bomen

TO BE

- 'Klik en tik' lessen gebruiken om activiteiten te communiceren via kinderen
- Naschoolse activiteiten
- Communicatie via scholen
- Bereiken achtergestelde groepen
- Op zoek naar dingen die verbinden
- Activiteiten bundelen
- Meer groen

"Een bord waarop iedereen posters kan prikken"
- Buurtbewoner N.

Wat nu?

Concrete ideeën

- Posterbord of wildplakzuil met activiteiten
- Wegwijzer
- Online communicatie
- Kinderen ⟶ scholen & computer les.
- Organisatie & verantwoordelijkheid

En: Groen!



"Het valt of staat met verantwoordelijkheid"
- Buurtbewoner Susanne

